

SCALE 1:1

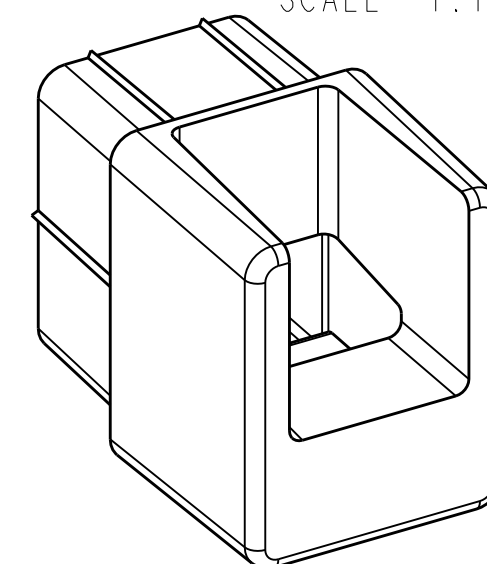

SCALE 1:1

Opmerkingen:

- Maten aangegeven met een '#': definitieve maat na eerste spuiting
- Texturering na goedkeuring van samples
- Geen aftekennig van uitstoters op zichtvlakken
- Krimp: -%

- Produktvolume: 48.4 cm³
- Niet gespecificeerde randen, behalve sluitvlak, R0.3
- Produktdefinitie volgens 3D-file: 3350845 _2
- Poedercoat:

Kwaliteit: K3-M1-S2-Gn30-F0 (volgens UN-D 600)

Kleur:

- Antraciet grijs, RALdesign 3500 (niet centrum toepassing)
- Antraciet blauw, RALdesign 2602005 (centrum toepassing)

| | | | | | | | | | |
|---|-----------------------------------|--|--|--------------------------------|-------------|--|---------------------------|-----------------|------------|
| 2 | status naar: for prototyping only | | | | 20100723 | | MHAA | | |
| 1 | Voor bestekaanvraag | | | | 20091209 | | AJOO | | |
| mod. | description modification | | | | date | | mod. b | | |
| part name Liggerverbinding onder | | | | material AlMgSi | | date 20091209 | | drawn b AJOO | |
| project name Toolkit Rotterdamse Stijl | | | | treatment Zie opmerkingen | | tolerances according to ISO 8062-3 unless otherwise stated | | | |
| client Gem. Rotterdam | | | | project number 3350 | units mm | am. proj.  | sheet 1/1 | scale 1:1 | size A3 |
| n p k design Noordeinde 2d T +31 [0] 71 514 13 41 2311 CD Leiden F +31 [0] 71 513 04 10 the Netherlands E-mail npk@npk.nl plot: 18/08/2010, 09:41 | | | | status for prototyping only | | | drawing number 3350845 | | mod. 2 |